دانشگاه علوم پزشکی و خدمات بهداشتی و درمانی استان سمنان دانشکده بهداشت دامغان	معاونت آموزشی دانشگاه فرآیند (PROCESS)	
عنوان فرآیند: پایش وضعیت تحصیلی دانشجویان مشروطی		**تاریخ ابلاغ: ۱۱ / ۰۳ / ۱۴۰۴**
تاریخ تدوین: ۱۵ / ۰۲ / ۱۴۰۰ **تاریخ بازنگری : ۱۵ / ۰۲ / ۱۴۰۴**		**صفحه: ۱-۱**

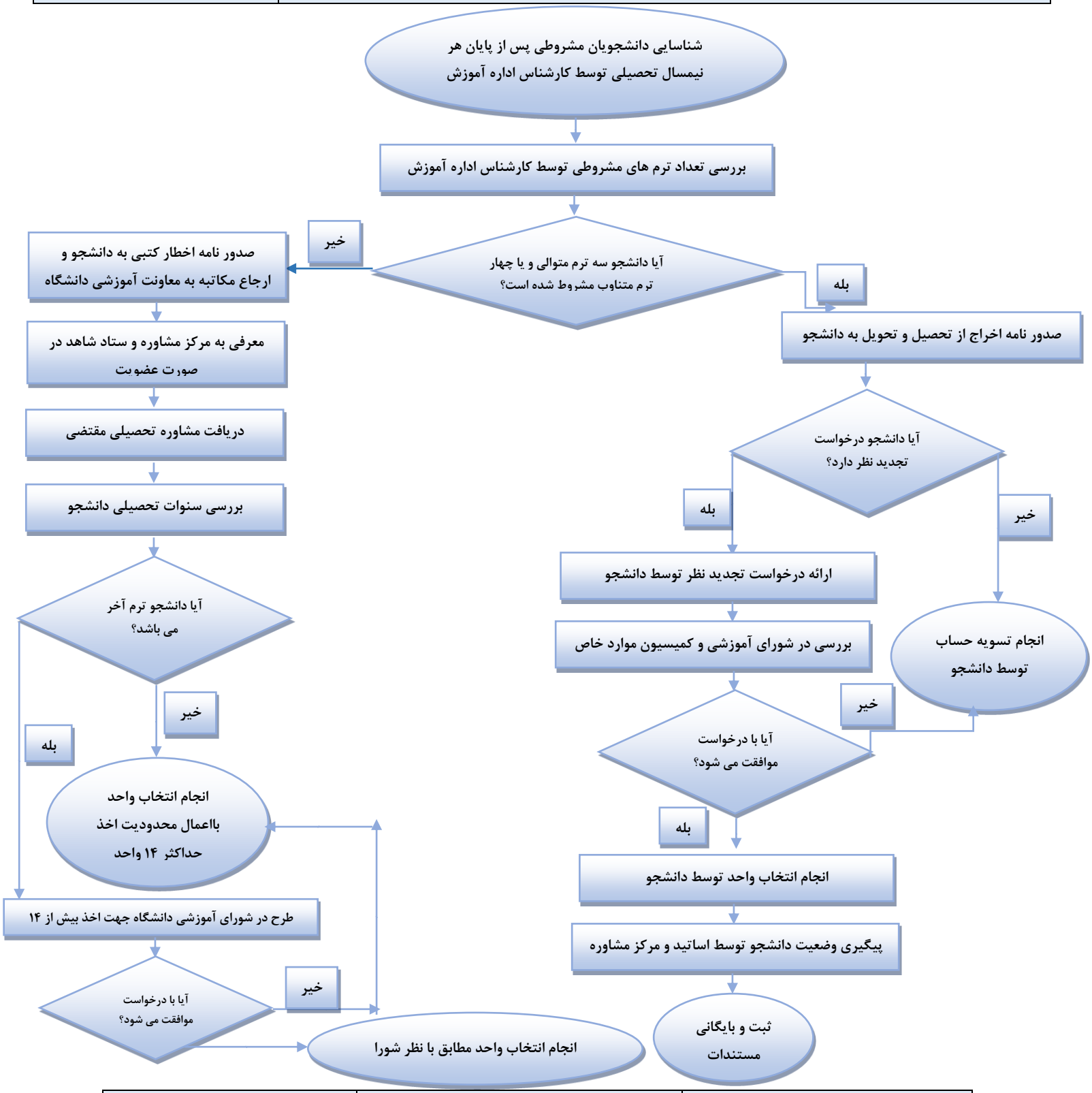

تهیه کنندگان	تایید کننده	تصویب کننده
سعید عظیمی کارشناس اداره آموزش	دکتر خلیل اله معینیان معاون آموزشی و دانشجویی	دکتر روح اله رستمی دهجلالی رئیس دانشکده بهداشت